TORSTAINA 8. LOKAKUUTA 2020

SAVON VILLIN LÄNNEN TULEVAISUUSFOORUMI

Mitä on joustoelämä ja monipaikkaisuus v.2030?

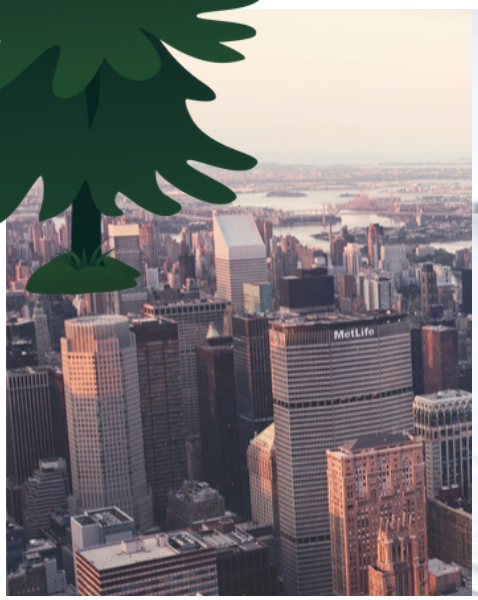

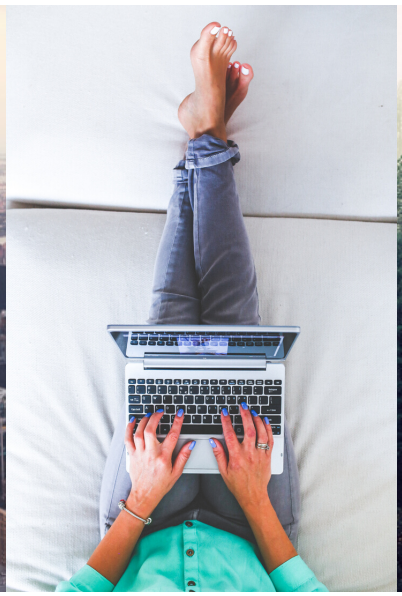

Hei maaseudun elinvoiman kehittäjät ja SavoGrown alueen kuntapäättäjät!

Miltä näyttää joustoelämä vuonna 2030? Kuinka monipaikkaisuudesta tehdään osa kuntiemme arkea ja elinvoimaa?

VARAA TORSTAI 8.10.20 12 - 16 KALENTERISTA SAMANTIEN!

Paikka:
Lohimaan Yritystalo
Lohitie 701 C, Tervo

Virittäjänä Hilkka Vihinen

Tulevaisuusfoorumin ohjelma koostuu monipaikkaisuuden ammattilaisen, Luken tutkimusprofessorin Hilkka Vihisen herättelypuheenvuorosta ja tulevaisuuden uutisten rakentamisesta. Tutkimusprofessori Hilkka Vihisen tutkimusaiheita ovat maaseutupolitiikka sekä alueiden ja elinkeinojen kehittäminen. Hän on kiinnostunut erityisesti hajautettujen ja keskitettyjen ratkaisujen yhdistämisestä kestävällä ja hyvinvointia tuottavalla tavalla. Työryhmän julkaisema tutkimus ja siitä kertova Vihisen blogiteksti herättivät paljon keskustelua ja kiinnostusta esimerkiksi Ylen aamu-TV:ssä.

FUTURE SAVO

Pohjois-Savon liitto tukee maakunnan menestystä

Vipuvoimaa EU:lta 2014–2020

Euroopan unioni
Euroopan aluekehitysrahasto

TEHDÄÄN YHDESSÄ TULEVAISUUDEN UUTISET

Tulevaisuuden uutisia tehdessä pääsette jakamaan omia kokemuksia, katsomaan rohkeasti tulevaisuuteen ja ideoimaan uutta. Tulevaisuuden uutisten aiheina ovat esimerkiksi:

- Etätyöstä kohti joustoelämää
- Koronakriisin vaikutukset ja opit maaseudun vetovoiman näkökulmasta
- Kuinka mahdollistamme ja sujuvoitamme vapaa-ajan asukkaan siirtymän kokoaikaiseksi?

Lisäksi ajattelua rikastetaan heikkojen signaalien yhteen keräämisellä ja sopivan rennolla tunnelmalla.

Ajatuksenamme on koostaa iltapäivän keskustelut tulevaisuuden uutislähetykseksi, joka voidaan tulevaisuusfoorumin jälkeen jakaa laajemmalle yleisölle. Tulevaisuusfoorumiin ei ole pääsymaksua.

Paikkoja rajoitetusti! Ilmoittaudu mukaan saman tien osoitteessa https://bit.ly/svl-future

Seuraa päivityksiä Facebookin tapahtumasivulla.

Tavoitteenamme on koota yhteen 40 monipaikkaisen joustoelämän kehittämisestä kiinnostunutta. Tilaisuus on suunniteltu niin aktiivisesti veto-, pito- ja elinvoiman parissa työskenteleville kuin myös alueemme kuntapäättäjille ja julkisen sektorin työntekijöille.

Valmistelemme tulevaisuusfoorumin niin, että myös etäosallistuminen on mahdollista, tai tilanteesta riippuen koko tapahtuma voidaan toteuttaa myös etänä. Virallinen osuus kestää noin neljä tuntia, jonka jälkeen on mahdollisuus epävirallisempaan ajatusten vaihtoon ja tulevaisuuden visiointiin.

Tulevaisuusfoorumin järjestää yhteistyössä Kehitysyhtiö Savogrow Oy, Kehittämisyhdistys Mansikka ry, Savon Villin Lännen kunnat, Future Savo -projekti ja Kohti eKuntaa -projekti.

Lisätietoja:
Ville Keränen, Future Savo -projektipäällikkö
ville.keranen@savogrow.fi p. 040 682 4620
Seija Korhonen, Maaseutukehittäjä
seija.korhonen@mansikkary.fi p. 050 567 8728

Tervetuloa tekemään tulevaisuutta!

Euroopan maaseudun kehittämisen maatalousrahasto: Eurooppa investoi maaseutualueisiin
LEADER Mansikka